



191- CORPORACIÓN DE LAS ARTES MUSICALES DE PUERTO RICO

Clientela:

Público en General

Servicios Integrados Comunidades: 2,760

Temporada Conciertos COS: 23,400

Temporada Conciertos Casals: 5,119

Misión:

Cultural y Educativa

Fomentar al máximo el desarrollo y enriquecimiento de la música y el arte escénico-musical en Puerto Rico mediante programas artísticos, educativos e intercambios culturales internacionales y promover la democratización de las artes en diversos sectores de la población.

SERVICIOS INTEGRADOS A COMUNIDADES

modelo de rescate social que tiene como objetivo principal utilizar la música como agente catalizador de transformación social. Está dirigido a mejorar la calidad de vida de los niños residentes de comunidades en desventaja económica. El programa ofrece a los participantes la oportunidad de aprender a tocar un instrumento musical. Actualmente contamos con un programa en el municipio de Utuado.

CORPORACIÓN DE LA ORQUESTA SINFÓNICA DE PUERTO RICO

Tiene un impacto directo en la Educación Musical. Promueve y fomenta al máximo el desarrollo y enriquecimiento de la música desde hace 61 años. Responde a la necesidad de contar con una institución musical permanente para la interpretación de la música sinfónica, tanto puertorriqueña como del repertorio internacional que fomente un ambiente artístico adecuado para el estímulo y desarrollo profesional del talento musical puertorriqueño. La Orquesta tiene una influencia directa en otras entidades, universidades y organizaciones culturales.

FESTIVAL CASALS:

Evento internacional que por 63 años ha conservado el legado del maestro Pablo Casals, con el más alto grado de excelencia que expone el nivel cultural de Puerto Rico en el panorama mundial, convirtiéndose en una plataforma de intercambio artístico musical.

Actividades:

Conciertos, talleres y clases musicales

SERVICIOS INTEGRADOS A COMUNIDADES

Clases educativas en centro educativo en Utuado, desde agosto a junio.

Clases Magistrales en colegios: Conoce tu Orquesta, desde agosto a junio

Proyecto Experiencia Sinfónica para integrar jóvenes con la Orquesta Sinfónica desde marzo a mayo

3 Conciertos Educativos para niños y jóvenes



GOBIERNO DE PUERTO RICO

FESTIVAL CASALS:

Semana de Temporada de 6 Conciertos que invita Artistas locales e internacionales de alto renombre y calidad artística

CORPORACIÓN DE LA ORQUESTA SINFÓNICA DE PUERTO RICO

Temporada de 40 conciertos que incluye la serie de abonos, conciertos POP, conciertos en universidades y colaborativos con entidades privadas.

Indicadores

2019

2020

SIC

Centros Educativos	1	1
Matricula Atendida:	60	60
Charlas Educativas	37	37
Participantes Experiencia Sinfónica	85	100
Conciertos Educativos	2	3
Asistencia actividades	2,600	3,600

FESTIVAL CASALS

Conciertos Festival Casals	9	7
Asistencia Conciertos	5,119	6,300

CORPORACIÓN DE LA ORQUESTA SINFÓNICA DE PUERTO RICO

Conciertos Temporada Orquesta Sinfónica	47	50
vAsistencia Conciertos	23,400	35,000



CORPORACIÓN DE LAS ARTES MUSICALES DE PUERTO RICO Base line Vs. Presupuesto Mínimo Requerido

El Base Line recomendado para la Corporación de las Artes Musicales no incluye los costos de Pago de las Pensiones (“PayGo”).

En cumplimiento con la política fiscal, la Corporación ha implementado medidas de consolidación de funciones en puestos administrativos, ha reducido el personal de confianza y ha reducido las actividades programáticas para para cumplir con las reducciones de gasto.

Al comparar el gasto de nómina en los pasados años, las reducciones han sido realizadas mayormente en el área de “Back Office”, bajo la aprobación de los Programas de Transición Voluntaria y congelación de puestos. Otras áreas en las que hubo reducciones de personal, para el mismo periodo, lo fueron las áreas de empleados de confianza, donde tres de los puestos están siendo ocupados por personal de carrera.

El personal bajo la clasificación de Front Office corresponde en su mayoría a los músicos de la Orquesta Sinfónica.

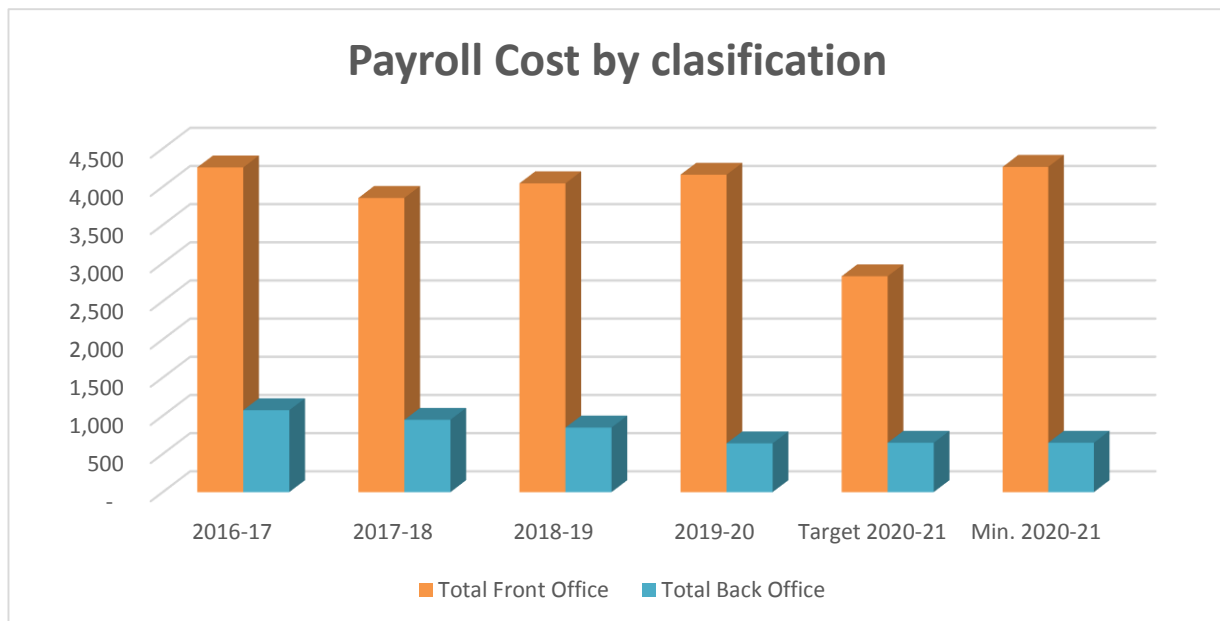



GOBIERNO DE PUERTO RICO

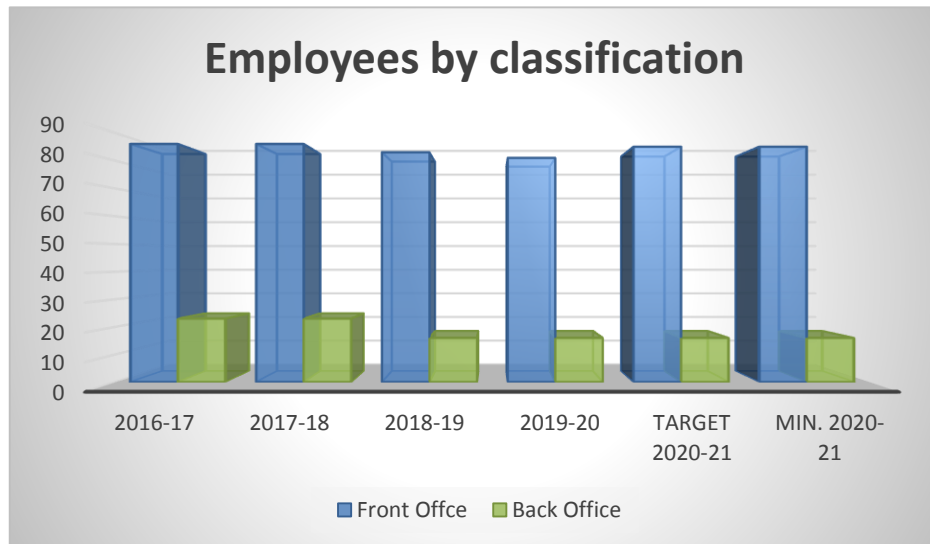

Entendemos que en el análisis del Base line, el presupuesto con cargo a la Resolución Conjunta no consideró el ajuste de redistribución de gasto que fue aprobada en octubre de 2019, según planteamiento 2020-09882. Marco de referencia que afecta el poder cumplir con los compromisos de Nómina de los Músicos de la Orquesta Sinfónica.

By Fund	2020 Approved	Reapportionment approved by JSF	2020 Actual Revised	AF 2021 minimum required	Base line Target JSF 2021	Deficit. Base line Vs. Minimum Required
GF Payroll	3,320	720	4,040	4,499	2,898	
PayGo	406		406			
GF Opex	1,613	(720)	893	1,361	1,253	
Total GF	5,339	-	5,339	5,860	4,151	(1,709)
SRF Payroll	675	171	846	497	665	
SRF Opex	1,752	(171)	1,581	1,113	1,575	
Total SRF	2,427	-	2,427	1,610	2,240	630
Total	7,766	-	7,766	7,470	6,391	(1,079)

By Concept	2020 Aprobado	Reapportionment approved by JSF	2020 Actual Revised	AF 2021 minimum required	Target JSF 2021	Deficit. Base line Vs. Minimum Required
Payroll	3,995	891	4,886	4,996	3,563	(1,433)
Opex	3,365	(891)	2,474	2,474	2,828	354
Total	7,360	-	7,360	7,470	6,391	(1,079)



Analizando el “Base Line” o “Target Agency” asignado a la Corporación de las Artes Musicales por la Junta Fiscal (Base Line), propone una reducción en la partida de Nómina y Costos relacionados de \$1,433,000 al ser comparada con el presupuesto mínimo necesario para los gastos de nómina. **Esta reducción afecta seriamente el periodo laboral de 52 semanas de los músicos, reduciéndola a 38 semanas, lo que significa que la Orquesta no podría operar y tendría que entrar en un proceso cesantías que además de acabar con una organización de 61 años, estaría afectado directamente otras áreas económicas del país cómo lo son organizaciones Educativas, Culturales que se integran con la Orquesta.**

INFLUENCIA DE LA OSPR EN LA CULTURA Y ECONOMÍA PUERTORRIQUEÑA





GOBIERNO DE PUERTO RICO

Entre los Fondos Especiales, se encuentran los Fondos Estatales, estos provienen de la Ley 166 de 26 de diciembre de 2013 según enmendada que asigna un porcentaje de los recaudos de arbitrios a los impuestos a los cigarrillos y productos derivados del tabaco. Estos fondos se utilizan para cubrir parte de gastos de nómina de los músicos de la Orquesta y para los gastos operacionales de la Corporación.

Los Ingresos propios también hacen parte de los Fondos Especiales, provienen de la venta de boletos para asistir a conciertos o actividades programadas, y prestación de servicios a otras entidades privadas y/o culturales. Pero los recaudos están limitados a la cantidad de actividades y a la capacidad de la Sala Sinfónica.

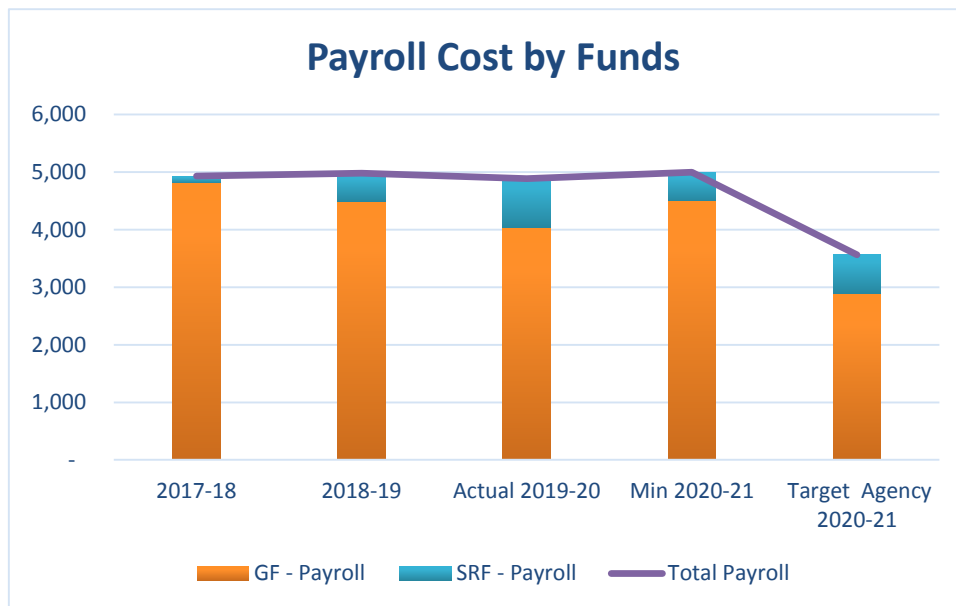

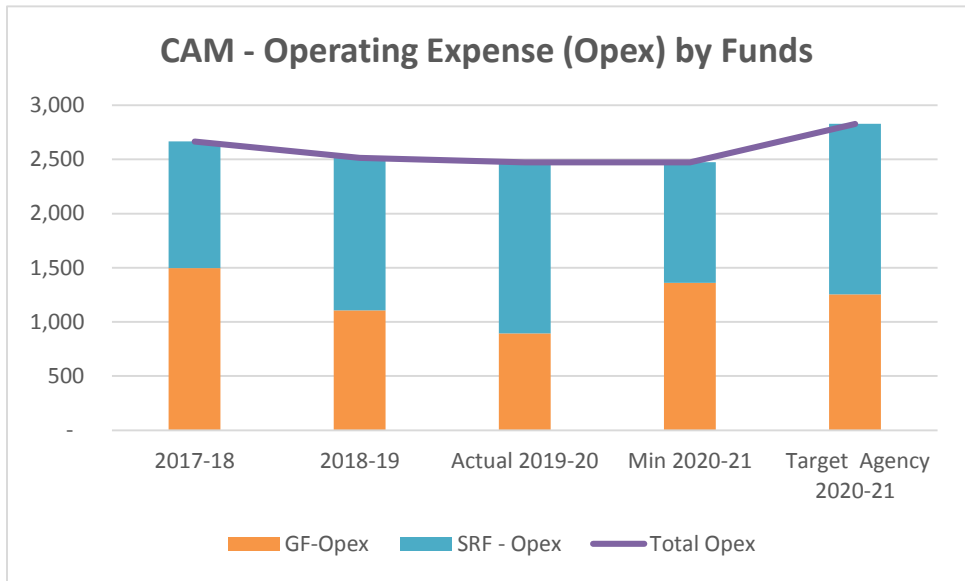

Déficit Proyectado AF 2021

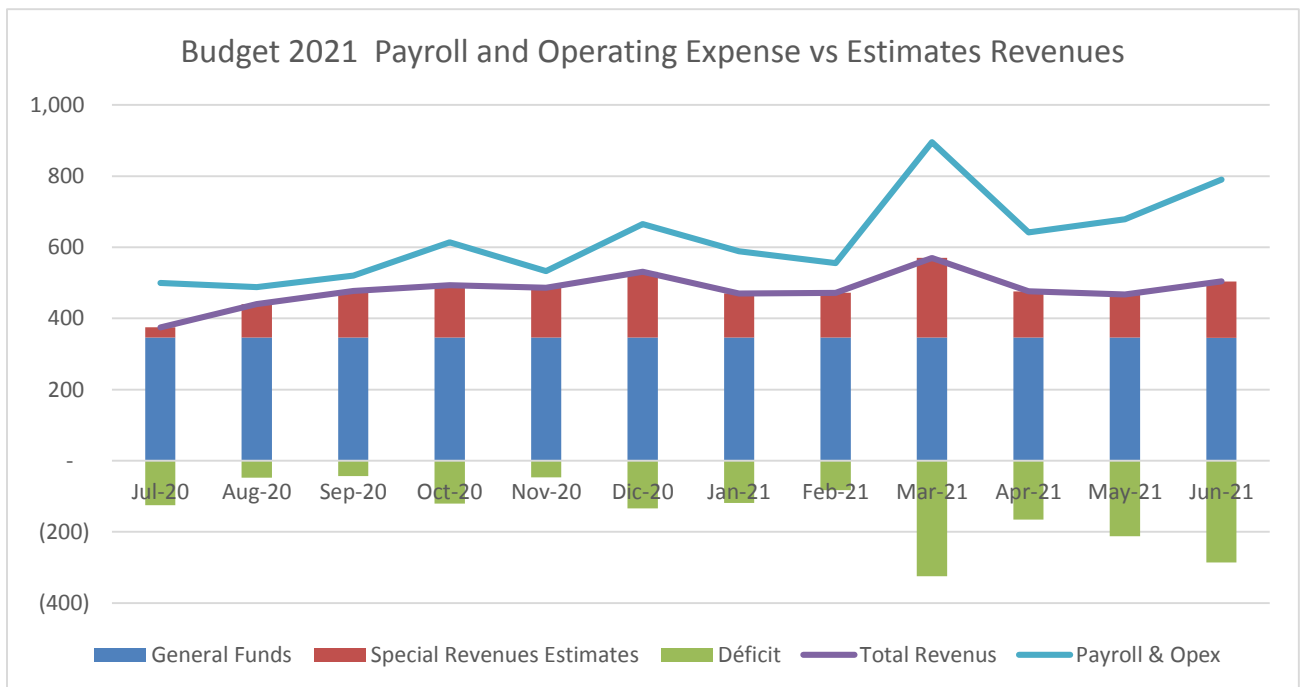

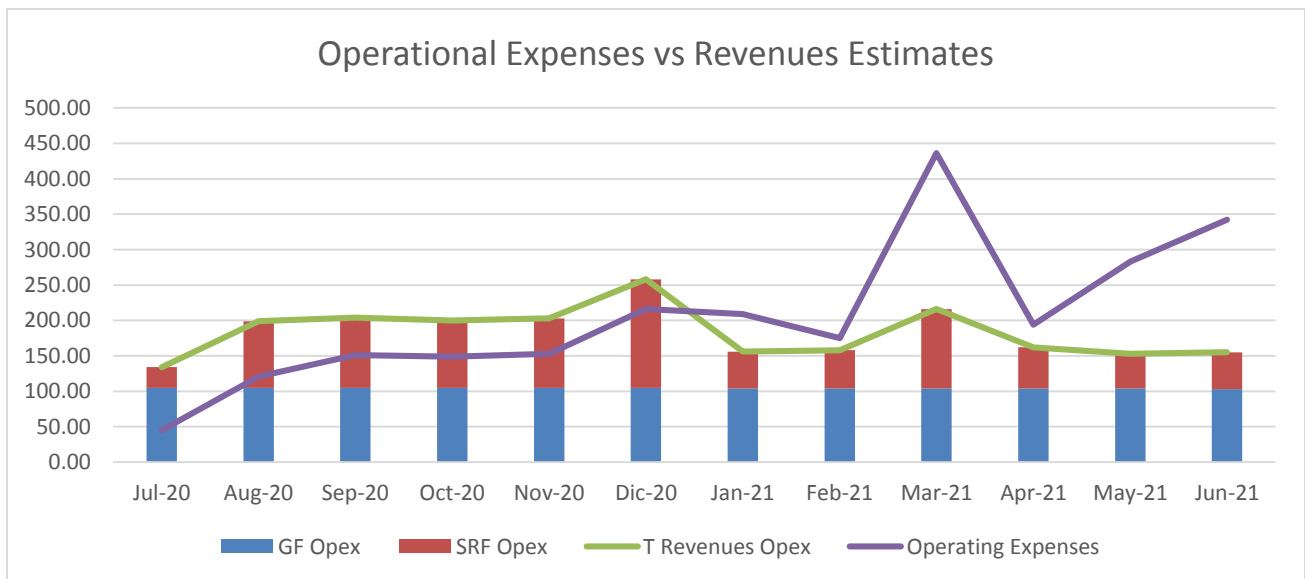
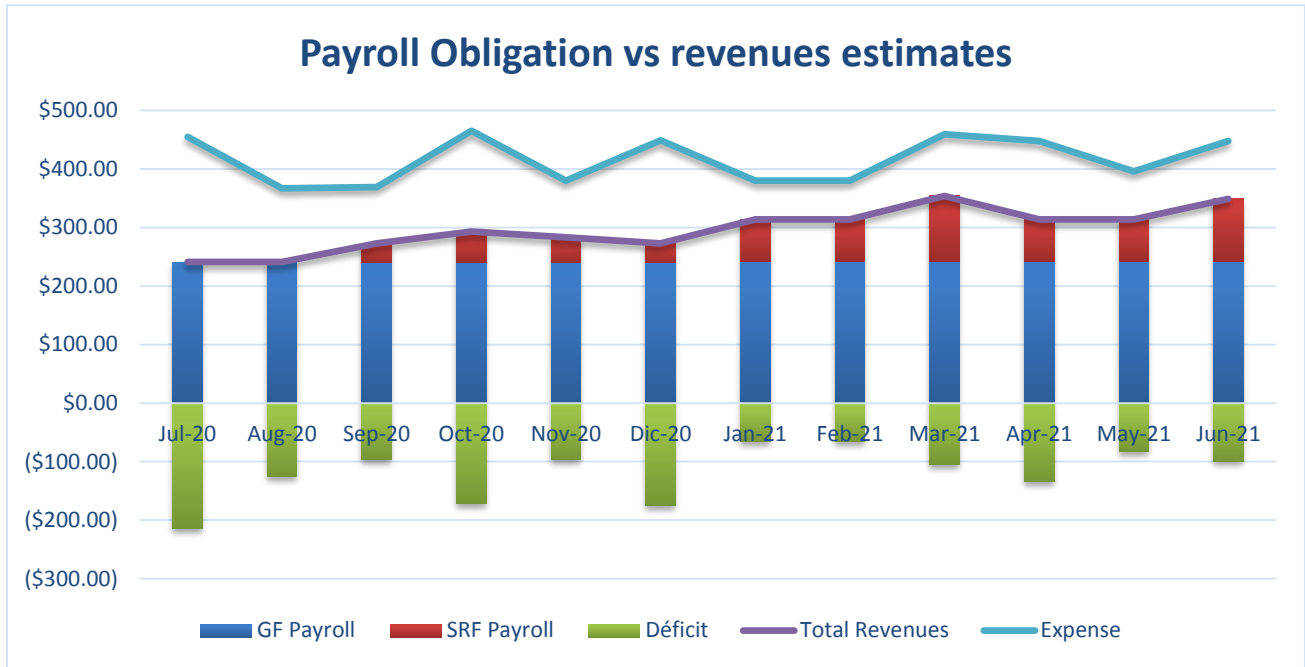

CAM

12 Month - Cash Flow Projections

Government of Puerto Rico
Year Cash Flow Projection 191-CAM
FY'20-FY'21

	Target Agency	Months 12 (Jul-2020 -Jun-2021)												Revised Agency	Adjusments
		Revised budget (Proyection by month)													
		Jul	Aug	Sept	Oct	Nov	Dec	Jan	Feb	March	April	May	June		
		1	2	3	4	5	6	7	8	9	10	11	12		
		7/30/2020	8/30/2020	9/30/2020	10/31/2020	11/30/2020	12/31/2020	1/31/2021	2/28/2021	3/31/2021	4/30/2021	5/31/2021	6/30/2021		
Special Revenue Fundos	\$2,240	\$29	\$94	\$131	\$147	\$140	\$185	\$124	\$126	\$224	\$130	\$121	\$159	\$1,610	-\$630
Legislative appropriations	4,151	346	346	346	346	346	346	346	346	346	346	346	345	\$4,151	\$1,709
Total Receipts	\$6,391	375	440	477	493	486	531	470	472	570	476	467	504	\$5,761	\$1,079
<u>Operating Disbursements</u>	3563													\$4,996	
Total Payroll and Related Items	3,563	365	431	369	439	369	369	442	373	580	443	442	374	\$4,996	\$1,433
i.Salaries for full-time employees	2,649	286	344	290	349	290	290	351	292	477	351	351	292	\$3,963	\$1,314
ii.Overtime														\$0	\$0
iii.Christmas bonus														\$0	\$0
iv.Healthcare	276	23	23	23	23	23	23	23	23	23	23	23	23	\$276	\$0
v.Other benefits	441	32	35	32	39	32	32	39	33	50	38	38	32	\$431	-\$10
vi.Early retirement benefits	88	7	7	7	7	7	7	7	7	8	8	8	8	\$88	\$0
vii.Other payroll	109	17	22	17	22	17	17	22	18	22	23	22	18	\$238	\$129
Total Facilities and Payments for Public Services	12	1	1	1	1	1	1	1	1	1	1	1	1	\$12	\$0
Total Purchased Services	457	23	23	28	28	28	33	28	28	33	29	33	28	\$342	-\$115
Total Donations, Subsidies and Distributions	2	0	0	0	0	0	0	0	0	0	0	2	0	\$2	\$0
Total Transportation and Subsistence Expenses	156	0	0	0	14	14	14	14	14	14	14	14	14	\$126	-\$30
Total Professional Services and Consultants	1,414	28	28	95	95	95	115	115	97	339	97	95	95	\$1,294	-\$120
Total Other Expenses	461	23	23	43	23	23	53	44	24	54	24	44	26	\$404	-\$57
Total Materials & Supplies	13	0	2	0	0	2	0	0	2	0	0	0	0	\$6	-\$7
Total Equipment Purchases	24	0	0	0	0	0	0	6	0	0	0	0	8	\$14	-\$10
Total Ads and Media Guidelines	187	8	8	8	8	8	9	8	43	43	8	13	8	\$172	-\$15
Total Incentives and Subsidies - Social Wellness														\$0	\$0
Total Contributions to Non-Governmental Entities	39	3	3	3	3	3	3	3	3	3	4	4	4	\$39	\$0
Total Pension and Related														\$0	\$0
Total Budgetary Reserve	63	5	5	5	5	5	5	5	5	5	5	5	8	\$63	\$0
Total Operating Disbursements	\$6,391	\$456	\$524	\$552	\$616	\$548	\$602	\$666	\$590	\$1,072	\$625	\$653	\$566	\$7,470	\$1,079
	\$6,391	\$456	\$524	\$552	\$616	\$548	\$602	\$666	\$590	\$1,072	\$625	\$653	\$566	\$7,470	\$1,079
Total Net Cash Flow	\$0	-\$81.00	-\$83.95	-\$75.39	-\$123.43	-\$62.39	-\$71.39	-\$195.62	-\$118.18	-\$502.07	-\$148.78	-\$185.62	-\$61.51	-\$1,709	\$0

FY 2019-2020			FY 2021 vs 2020
certified Budget AF 19-20	Transfer PP 2020-09882	Total Revised FY20	
\$2,427	0	2,427.00	-\$817
5,339	0	5,339.00	\$1,709
2,427	0	2,427	-\$2,526
3,995	891	4,886	\$110
800	2,973	3,773	\$190
0	0	0.00	\$0
0	0	0.00	\$0
271	-1	270	\$6
295	111	406	\$25
122	-20	102	-\$14
2,507	-2,172	335	-\$97
225	-211	14	-\$2
443	-54	389	-\$47
1	1	2	\$0
86	-18	68	\$58
446	949	1,395	-\$101
1,219	-811	408	-\$4
8	6	14	-\$8
40	-13	27	-\$13
138	-20	118	\$54
		0.00	\$0
759	-720	39	\$0
406		406	-\$406
0		0	
\$7,766	\$0	\$7,766	-\$359

1 El presupuesto del AF 2019-2021 se tuvo que ajustar para que el mismo reflejara la proyección real de gastos, mediante el PP 2020-09982

2 El estimado de los SRF para el AF 2019-2020 no se van a recibir en su totalidad y mediante PP 2019-36164 se solicitó ajuste en recursos.

3 Presupuesto Gastos Operacionales del AF 2020-2021 en comparación del AF 2019-2020 se mantiene igual en los gastos operacionales por \$2,474. Cambio en partidas de acuerdo a la programación proyectada.

Presupuesto de Gastos de Nómina en comparación con el presupuesto revisado del AF 2019-2020 presenta un aumento neto de \$110.

4 En el cambio se estan considerando 3 plazas por \$130 que estuvieron para el 2020 en liciencia sin sueldo y se proyectan 2 audiciones de músicos por \$90 para completar la plantilla de los músicos según convenio

**FINANCIAL OVERSIGHT AND MANAGEMENT BOARD
FOR PUERTO RICO**



José B. Carrión III
Chair

Members

*Andrew G. Biggs
Carlos M. García
Arthur J. González
José R. González
Ana J. Matosantos
David A. Skeel, Jr.*

Natalie A. Jaresko
Executive Director

BY ELECTRONIC MAIL

October 31, 2019

Ms. Iris Santos Díaz
Executive Director
Office of Management and Budget
Government of Puerto Rico

Re: FOMB Response to various reapportionment requests

Dear Ms. Santos Díaz,

This letter is in response to various previous year special revenue fund (“SRF”) releases, budget reapportionments and intragovernmental transfer requests submitted by various government agencies for review by the Financial Oversight and Management Board (“FOMB”). The following agency requests are resolved herein:

I. Agencies requests

A. Previous Year SRF Releases

1. 2020-12643 Family and Children Administration (123 – FCA) - The agency requests the account extension of its fund 793 to deposit social security deposits meant for children under the care of the state.
2. 2020-09839 Administration for Integral Development of Childhood (241 – ACUDEN)- Requests the account extension of its fund 793. The fund is required for the operation of the agency’s Child Care Program, as it holds funds deposited by parents participating in the program, in order to expense the childcare services provided to their children.

B. Budget Reapportionments

1. 2020-14351 State Election Commission (28 –SEC) - Requests a reapportionment within its General Fund (GF) budget to cover a special election scheduled for November 10, 2019 to purchase the materials and cover the expenses required to run the elections.
2. 2020-09882 Musical Arts Corporation (191 – CAM) – Requests a GF reapportionment from operational expenditures (purchased services, transportation, equipment, advertising, and other expenses) to donations, payroll, and other professional services. Agency requests an SRF reapportionment from operational expenditures (purchased services, transportation, equipment, advertising, and other expenses) to donations, payroll, and other professional services.
3. 2020-12075 Maritime Transportation Authority (178 –MTA) - Requests a reapportionment within its GF budget to cover an identified deficit in the medical benefits portion of personnel spend, deficits in facilities and other identified operational needs

C. Intra-governmental Transfer

1. 2019-35650 Office for Community and Socioeconomic Development of Puerto Rico (329 - ODSEC) - Requests a reapportionment from Assignments under the custody of the Office of Management and Budget (OMB) for the reconstruction of community houses.

II. FOMB Analysis

The following table lists the *SRF previous year unused balance release* requests considered in this letter. The Office of Management and Budget should communicate to the Department of Treasury the availability of said funds, as well as notify agencies of their granted access to the balances held:

Fund Releases					Approved Transfers (000's)		
<u>#</u>	<u>Agency</u>	<u>Request</u>	<u>Decision</u>	<u>Fund Type</u>	<u>Extension</u>	<u>Cash Release</u>	<u>Balance</u>
1	Family and Children Administration (123 – FCA)	12643	Approval	SRF	YES	FULL	\$79
2	Administration for Integral Development of Childhood (241 – ACUDEN)	09839	Approval	SRF	YES	FULL	\$132

The following table lists the *Budget Reapportionments* considered in this letter, which totals \$4.1M in transfers but does not modify the Commonwealth's total budgetary spending amount. The included transfers should be completed as included at a cost object level in Appendix A:

Transfers Between Operational Expenditures Cost Objects					Approved Transfer (000's)		
<u>#</u>	<u>Agency</u>	<u>Request</u>	<u>Decision</u>	<u>Fund Type</u>	<u>OpEx</u>	<u>OpEx</u>	<u>Total</u>
1	State Election Commission (28 – SEC)	14351	Approval	GF	(\$84)	\$84	\$0
2a	Musical Arts Corporation (191 – CAM)	09882	Approval	GF	(\$212)	\$212	\$0
2b	Musical Arts Corporation (191 – CAM)	09882	Approval	SRF	(\$888)	\$888	\$0

Transfers Between Personnel Cost Objects and Operational Expenditures					Approved Transfer (000's)		
<u>#</u>	<u>Agency</u>	<u>Request</u>	<u>Decision</u>	<u>Fund Type</u>	<u>OpEx</u>	<u>Payroll</u>	<u>Total</u>
2a	Musical Arts Corporation (191 – CAM)	09882	Approval	GF	(\$720)	\$720	\$0
2b	Musical Arts Corporation (191 – CAM)	09882	Approval	SRF	(\$171)	\$171	\$0

Transfers Between Intra-Governmental Cost Objects					Approved Transfer (000's)		
<u>#</u>	<u>Agency</u>	<u>Request</u>	<u>Decision</u>	<u>Fund Type</u>	<u>OpEx</u>	<u>OpEx</u>	<u>Total</u>
1a	Assignments under the custody of the OMB-CAPEX	35650	Approval	GF	(\$2,000)	\$0	(\$2,000)

1b	Office for Community and Socioeconomic Development of Puerto Rico (329 – ODSEC)	35650	Approval	GF	\$0	\$2,000	\$2,000
----	--	-------	----------	----	-----	---------	---------

After reviewing the requests and pursuant to the Oversight Board’s authority established in the Commonwealth’s Certified Budget Resolution for the fiscal year 2020 (“FY20”), as ratified by the Oversight Board on June 30, 2019, the Oversight Board approves the included request as detailed in the accompanying table. The government agencies included have provided enough information to certify that the requested transfers are in line with the Fiscal Plan and Certified Budget.

Furthermore, OMB should allocate the above-mentioned amounts to the appropriate PRIFAS accounts and communicate to the agencies their current budgetary allocations by cost object.

We trust the foregoing answers all included requests. We look forward to continuing our work together for the benefit of the people of Puerto Rico.

Sincerely,

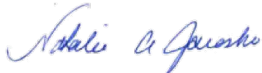

Natalie A. Jaresko

CC: Mr. Omar Marrero Díaz

Appendix A: Reapportionments tables

Included is the budgetary transfers to be completed by the Office of Management and Budget (OMB). The agency should notify to the government agency included in transfers of the approval of petitions, the completion of budgetary transfers and their available budgetary resources as allocated after transfers.

General Fund Transfers:

2020-14351 State Election Commission (28 –SEC)					
Cost Code	Cost Object	Certified FY20 Budget (\$000's)	FY20 Budget As Is (\$000's)	FY20 Requested Transfer (\$000's)	Revised FY20 Budget (\$ 000's)
1	Total Payroll and Related Items	14,502	14,502		14,502
2	Total Facilities and Payments for Public Services	2,882	2,882	-	2,882
3	Total Purchased Services	1,897	1,780	(84)	1,696
5	Total Transportation and Subsistence Expenses	181	181	30	211
6	Total Professional Services and Consultants	360	477	-	477
7	Total Other Expenses	3,248	3,248	6	3,254
8	Total Capital Expenditures	207	207	-	207
10	Total Materials & Supplies	428	428	49	477
12	Total Ads and Media Guidelines	19	19	-	19
30	Total Pension and Related	4,100	4,100	-	4,100
89	Total Prior Year Debts	272	272	-	272
Total		28,096		(0)	28,096

2019-35650 Assignments under the custody of OMB					
Cost Code	Cost Object	Certified FY20 Budget (\$000's)	FY20 Budget As Is (\$000's)	FY20 Requested Transfer (\$000's)	Revised FY20 Budget (\$ 000's)
8	Capital Expenditures	158,609	110,905	(2,000)	108,905
8	i.Unallocated capital expenditures	158,609	110,905	(2,000)	108,905

2019-35650 Office for Community and Socioeconomic Development of Puerto Rico (329 – ODSEC)					
Cost Code	Cost Object	Certified FY20 Budget (\$000's)	FY20 Budget As Is (\$000's)	FY20 Requested Transfer (\$000's)	Revised FY20 Budget (\$ 000's)
8	Total Capital Expenditures	12,503	12,503	2,000	14,503
8	i.Community affairs development of the third Sector	12,500	12,500	2,000	14,500
8	ii.Equipment	3	3	-	3
Total		12,503	12,503	2,000	14,503

2020-09882 Musical Arts Corporation (191 - CAM)

Cost Code	Cost Object	Certified FY20 Budget (\$000's)	FY20 Budget As Is (\$000's)	FY20 Requested Transfer (\$000's)	Revised FY20 Budget (\$ 000's)
1	Total Payroll and Related Items	3,320	3,320	720	4,040
1	i.Salaries for full-time employees	800	800	2,310	3,110
1	iv.Healthcare	271	271	(4)	267
1	v.Other benefits	295	295	68	363
1	vi.Early retirement benefits	122	122	(20)	102
1	vii.Other payroll	1,832	1,832	(1,634)	198
2	Total Facilities and Payments for Public Services	224	224	(211)	13
2	v.Other facilities costs	224	224	(211)	13
3	Total Purchased Services	148	148	43	191
3	i.Payments for PRIMAS	-	-	80	80
3	iii.Other purchased services	148	148	(37)	111
5	Total Transportation and Subsistence Expenses	11	11	(1)	10
6	Total Professional Services and Consultants	282	282	62	344
6	iv.Other professional service fees	237	237	62	299
7	Total Other Expenses	186	186	81	267
10	Total Materials & Supplies	-	-	6	6
11	Total Equipment Purchases	-	-	5	5
12	Total Ads and Media Guidelines	3	3	15	18
14	Total Contributions to Non-Governmental Entities	759	720	(720)	39
14	i.Orquesta Sinfónica	720	720	(720)	-
Total		5,339	4,894	-	5,339

Special Revenue Funds Transfers:

2020-09882 Musical Arts Corporation (191 - CAM)					
Cost Code	Cost Object	Certified FY20 Budget (\$000's)	FY20 Budget As Is (\$000's)	FY20 Requested Transfer (\$000's)	Revised FY20 Budget (\$ 000's)
1	Total Payroll and Related Items	675	675	171	846
1	i.Salaries for full-time employees	-	-	663	663
1	iv.Healthcare	-	-	3	3
1	v.Other benefits	-	-	43	43
1	vii.Other payroll	675	675	(538)	137
3	Total Purchased Services	295	295	(97)	198
3	iii.Maintenance & Repairs	68	68	(34)	34
3	iii.Other purchased services	227	227	(63)	164
4	Total Donations, Subsidies and Distributions	1	1	1	2
4	i. Propuesta Experiencia Sinfónica	1	1	1	2
5	Total Transportation and Subsistence Expenses	75	75	(17)	58
6	Total Professional Services and Consultants	164	164	887	1,051
6	i.Legal expenses	50	50	-	50
6	iv.Other professional service fees	114	114	887	1,001
7	Total Other Expenses	1,033	1,033	(892)	141
11	Total Equipment Purchases	40	40	(18)	22
12	Total Ads and Media Guidelines	135	135	(35)	100
Total		2,427	2,427	-	2,427



GOBIERNO DE PUERTO RICO

Oficina de Gerencia y Presupuesto

Hon. Wanda Vázquez Garced
Gobernadora

Iris E. Santos Díaz
Directora

Resumen Planteamiento- Solicitud de Asignación de Fondos

Planteamiento: 2019-36164

Agencia: Corporación de las Artes Musicales

Fecha Sometido: 11/15/2019

Título: AF 2020 Solicitud de fondos y Transferencia de Fondos

Resumen: Año fiscal 2020: Solicitud de Fondos por \$719,000 para cubrir compromisos de la Orquesta Sinfónica de Puerto Rico y Festival Casals

Detalle Planteamiento

Propósito de Asignación de Fondos: Fondos adicionales para compromisos Orquesta Sinfónica y gastos operacionales Festival Casals.

Justificación:



GOBIERNO DE PUERTO RICO

Oficina de Gerencia y Presupuesto

Hon. Wanda Vázquez Garced
Gobernadora

Iris E. Santos Díaz
Directora

La Corporación ha realizado los diferentes ajustes y reducciones de gastos ordenadas. Desde el 2015 al 2019 los Recursos asignados del Fondo General a la Corporación han sido reducidos en \$2,149,000. Para el AF 2019 la Corporación trabajó bajo un presupuesto base cero y estaba balanceado entre sus ingresos y gastos ineludibles y programáticos.

Para el año fiscal 2020, adicional a los \$2,149,000 del Fondo General reducidos en los años anteriores, los recursos se disminuyeron en \$644,000 y se aumentaron los estimados de ingresos propios en \$215,000. Este cambio está generando un déficit en efectivo para cubrir los compromisos del convenio colectivo y programáticas con la Orquesta Sinfónica de Puerto Rico y del Festival Casals. Que, aunque en el planteamiento 2020-09882 se solicitó transferencias en partidas para ajustar los gastos de acuerdo a la necesidad de la Corporación el déficit en recursos se sigue proyectando.

Las Actividades de la Corporación que generan ingresos propios están limitadas a la capacidad de la Sala Sinfónica y al número de actividades que se realicen durante el año. Al tener un presupuesto más restringido se han ajustado las actividades para mantener los gastos dentro del presupuesto aprobado de \$7,766,000.00

El déficit se refleja en los Fondos Especiales, del estimado del Fondo Estatal sólo se recibirá el 50% según los fondos que se han recibido a la fecha. La petición de fondos por \$719,000.00 sera para cubrir Gastos del Festival Casals por \$300,000 y \$419,000 para la Orquesta Sinfónica.

Cantidad Solicitada: \$719,000.00



GOBIERNO DE PUERTO RICO

Oficina de Gerencia y Presupuesto

Hon. Wanda Vázquez Garced
Gobernadora

Iris E. Santos Díaz
Directora

Documentos de Apoyo

Nombre	Descripción	Url
ProArte Musical Comunicado Nuevo Dia	ProArte Musical Comunicado Nuevo Dia	http://pp.ogp.pr.gov/OGPPP/Forms/FileDownloadGateway.ashx?DOC=061820194moednsh
Mensaje Director Titular	Mensaje Director Titular	http://pp.ogp.pr.gov/OGPPP/Forms/FileDownloadGateway.ashx?DOC=061820198sukozfa
Comunicado APOS	Comunicado Asociación Pro-Orquesta Sinfónica	http://pp.ogp.pr.gov/OGPPP/Forms/FileDownloadGateway.ashx?DOC=0618201997bqgfbf
Comunicado Fundación para la Cultura	Comunicado Fundación para la Cultura	http://pp.ogp.pr.gov/OGPPP/Forms/FileDownloadGateway.ashx?DOC=06182019gyw1gf9j
Comunicado Nuevo Dia Musicos COS	Comunicado Nuevo Dia Musicos COS	http://pp.ogp.pr.gov/OGPPP/Forms/FileDownloadGateway.ashx?DOC=06182019oqyv1go
Distribución de Recursos Solicitados COS y FC	Distribución de Recursos solicitados COS y FC	http://pp.ogp.pr.gov/OGPPP/Forms/FileDownloadGateway.ashx?DOC=011020208qj5rx43
Arbitrios Recibidos	Arbitrios Recibidos	http://pp.ogp.pr.gov/OGPPP/Forms/FileDownloadGateway.ashx?DOC=01102020c8rix1zy
Request Template JSAF (Rvda 10ENE2020)	Request Template JSAF (Rvda 10ENE2020)	http://pp.ogp.pr.gov/OGPPP/Forms/FileDownloadGateway.ashx?DOC=01102020gk5fz6ap
Tabla Transferencia Fondos Resumen por Fondo	Tabla Transferencia Fondos Resumen por Fondo	http://pp.ogp.pr.gov/OGPPP/Forms/FileDownloadGateway.ashx?DOC=01102020p9k2w69i